ਐਸ.ਕੇ. ਸ਼ਰਮਾ, ਆਈ.ਪੀ.ਐਸ., ਏ.ਡੀ.ਜੀ.ਪੀ., ਮਨੁੱਖੀ ਸ੍ਰੋਤ ਵਿਕਾਸ ਅਤੇ ਕਮਿਊਨਿਟੀ ਪੁਲਿਸਿੰਗ

ਗੁਰਪ੍ਰੀਤ ਕੌਰ, ਆਈ.ਪੀ.ਐਸ., ਆਈ.ਜੀ.ਪੀ., ਐਨ.ਆਰ.ਆਈ. ਅਤੇ ਕਮਿਊਨਿਟੀ ਦੇ ਮਾਮਲੇ ਡਵੀਜ਼ਨ

ਫੋਨ ਨੰ. - 0172-2749353

ਸ਼ਿਵ ਕੁਮਾਰ ਵਰਮਾ, ਆਈ.ਪੀ.ਐਸ., ਏ.ਆਈ.ਜੀ. ਕਮਿਊਨਿਟੀ ਪੁਲਿਸਿੰਗ, ਮੋਬਾਇਲ ਨੰ: 098767-00079

ਈਮੇਲ ਆਈ.ਡੀ. cad.pphg.punjab@gmail.com

PROTECTION PARTNERSHIP PEACE

ਜਾਰੀ ਕਰਤਾ : ਭਾਈਚਾਰਕ ਮਾਮਲੇ ਡਵੀਜ਼ਨ ਪੰਜਾਬ ਪੁਲਿਸ

PROTECTION PARTNERSHIP PEACE

ਸਾਂਝ

ਕਮਿਊਨਿਟੀ ਅਤੇ ਪੰਜਾਬ ਪੁਲਿਸ ਦਾ ਇਕ ਮਿਲਵਰਤਣ

"ਕਮਿਊਨਿਟੀ ਪੁਲਿੰਸਿੰਗ ਦੀ ਵਿਆਪਕ ਮੋਢ ਜੋ ਕਿ ਕਮਿਊਨਿਟੀ ਦੇ ਲਈ ਅਤੇ ਕਮਿਊਨਿਟੀ ਪੁਲਿੰਸਿੰਗ ਰਾਹੀਂ ਮੰਨੀ ਜਾਂਦੀ ਸੀ, ਵੀ ਪੁਲਿਸ ਅਤੇ ਕਮਿਊਨਿਟੀ ਵਿਚਕਾਰ ਫਾਸਲੇ ਨੂੰ ਨਹੀਂ ਮਿਟਾ ਸਕੀ। ਕਮਿਊਨਿਟੀ ਦੇ ਰਾਹੀਂ ਕਮਿਊਨਿਟੀ ਪੁਲਿਸਿੰਗ ਦੇ ਮੈਂਬਰਾਂ ਦੀ ਹਿੱਸੇਦਾਰੀ ਸਹਿਯੋਗੀਆਂ ਵਜੋਂ ਸਾਫਟ ਪੁਲਿਸਿੰਗ ਵਿੱਚ ਜਿਵੇਂ ਕਿ ਟ੍ਰੈਫਿਕ ਪ੍ਰਬੰਧਨ, ਸਮਾਜਿਕ ਬੁਰਾਈਆਂ ਆਦਿ ਵਿੱਚ ਯਕੀਨੀ ਬਣਾਈ ਜਾ ਸਕੀ। ਕਮਿਊਨਿਟੀ ਪੁਲਿਸਿੰਗ ਦੀ ਇਸ ਕਿਸਮ ਦੀ ਸੂਝਬੂਝ ਜਾਂ ਕਟੌਤੀਨੁਮਾ ਸੀ ਜਾਂ ਵੱਧ ਤੋਂ ਵੱਧ ਲੋਕ ਸੰਪਰਕ ਸਰਗਰਮੀ 'ਤੇ ਸੀ । ਦੂਜੇ ਸ਼ਬਦਾਂ ਵਿੱਚ ਕਮਿਊਨਿਟੀ ਪੁਲਿਸਿੰਗ ਨਾ ਕੇਵਲ ਕਮਿਊਨਿਟੀ ਦੇ ਲਈ ਜਾਂ ਰਾਹੀਂ ਹੈ, ਬਲਕਿ ਲੋਕਾਂ ਦੇ ਸਾਥ ਨਾਲ ਰਲਕੇ ਕਰਨ ਵਾਲੀ ਹੈ।"

ਡਾ. ਪ੍ਰਮੋਦ ਕੁਮਾਰ, ਚੇਅਰਮੈਨ
ਪੰਜਾਬ ਗਵਰਨੈਂਸ ਰਿਫਾਰਮਜ਼ ਕਮਿਸ਼ਨ (ਪੀ.ਜੀ.ਆਰ.ਸੀ.)

"ਕਮਿਊਨਿਟੀ ਪੁਲਿਸਿੰਗ ਦੇ ਫਲਸਫੇ ਦਾ ਉਦੇਸ਼ ਹੈ ਕਿ ਕਮਿਊਨਿਟੀ ਦੀਆਂ ਲੋੜਾਂ ਅਤੇ ਸਮੱਸਿਆਵਾਂ ਦੀ ਸ਼ਨਾਖਤ ਕਰਨ ਅਤੇ ਕਮਿਊਨਿਟੀ ਦੀਆਂ ਉਮੀਦਾਂ 'ਤੇ ਖਰੇ ਉਤਰਦੇ ਹੋਏ ਕਮਿਊਨਿਟੀ ਦੀਆਂ ਸਮੱਸਿਆਵਾਂ ਦੇ ਹੱਲ ਲੱਭਣ ਲਈ ਮਿਲਜੁਲ ਕੇ ਕੰਮ ਕਰਨ ਦੇ ਵਿਚਾਰ ਨਾਲ ਆਪਸ ਵਿੱਚ ਸਹਿਯੋਗ ਕਰਨ। ਇਹ ਸਹਿਯੋਗ ਉਸ ਹੱਲ ਵਿੱਚ ਸਹਿਯੋਗ ਦੇ ਯਤਨਾਂ ਦੇ ਮੁੱਖ ਮੁੱਦੇ 'ਤੇ ਧਿਆਨ ਕੇਂਦਰਿਤ ਕਰਨ ਨਾਲ ਪੁਲਿਸ ਵਿਭਾਗ ਦੀ ਸਥਾਨਕ ਪੱਧਰ ਤੋਂ ਯੋਜਨਾਬੰਦੀ ਦਾ ਆਧਾਰ ਬਣਾਵੇਗਾ"

ਐਸ.ਕੇ. ਸ਼ਰਮਾਂ, ਆਈ.ਪੀ.ਐਸ.
ਏ.ਡੀ.ਜੀ.ਪੀ. ਮਨੁੱਖੀ ਸਰੋਤ ਵਿਕਾਸ ਅਤੇ
ਕਮਿਊਨਿਟੀ ਪੁਲਿਸਸਿੰਗ ਪੰਜਾਬ

ਪੰਜਾਬ ਪੁਲਿਸ ਐਕਟ

ਧਾਰਾ 14, 2007

ਜ਼ਿਲੇ ਦਾ ਇਕ ਸੀਨੀਅਰ ਪੁਲਿਸ ਕਪਤਾਨ, ਜ਼ਿਲੇ ਵਿੱਚ ਕਮਿਊਨਿਟੀ ਪੁਲਿਸ ਸਰੋਤ ਕੇਂਦਰ ਰਜਿਸਟਰਡ ਅਤੇ ਸਥਾਪਿਤ ਕਰਵਾਏਗਾ, ਜਿਸ ਵਿੱਚ ਹੋਰ ਚੀਜ਼ਾਂ ਤੋਂ ਇਲਾਵਾ ਪੁਲਿਸ ਸੇਵਾ ਪ੍ਰਦਾਨ ਕਰਨ ਦੀ ਮਸ਼ੀਨਰੀ ਅਤੇ ਪੁਲਿਸ ਕਰਮੀਆਂ ਨੂੰ ਚੁਸਤ-ਦਰੁਸਤ ਹੈ, ਇਸ ਦਾ ਉਦੇਸ਼ ਸੂਚਨਾ ਦਾ ਪ੍ਰਚਾਰ ਕਰਨਾ, ਜਨਤਕ ਮੁਸ਼ਕਲਾਂ ਦਾ ਨਿਵਾਰਨ, ਘਰੇਲੂ ਹਿੰਸਾ ਦੀ ਰੋਕਥਾਮ, ਬਜ਼ੁਰਗਾਂ ਦੀ ਸਹਾਇਤਾ, ਟ੍ਰੈਫਿਕ ਸਿੱਖਿਆ ਅਤੇ ਪ੍ਰਬੰਧਨ, ਬਾਲ ਸੁਰੱਖਿਆ, ਪੀੜਤਾਂ ਨੂੰ ਰਾਹਤ ਅਤੇ ਨਸ਼ਿਆਂ ਦੀ ਲਾਹਨਤ ਨੂੰ ਰੋਕਣਾ ਸ਼ਾਮਲ ਹੈ।

ਕਮਿਊਨਿਟੀ ਪੁਲਿਸਿੰਗ ਇੱਕ ਫਲਸਫਾ

ਐਸ.ਕੇ. ਸ਼ਰਮਾਂ, ਆਈ.ਪੀ.ਐਸ.
ਏ.ਡੀ.ਜੀ.ਪੀ. ਮਨੁੱਖੀ ਸਰੋਤ ਵਿਕਾਸ ਅਤੇ ਕਮਿਊਨਿਟੀ ਪੁਲਿਸਸਿੰਗ ਪੰਜਾਬ

ਮਨੁੱਖੀ ਸਰੋਤ ਵਿਕਾਸ ਅਤੇ ਕਮਿਊਨਿਟੀ ਪੁਲਿਸਿੰਗ, ਪੰਜਾਬ, ਪੰਜਾਬ ਵਿੱਚ ਕਮਿਊਨਿਟੀ ਪੁਲਿਸਿੰਗ ਨੂੰ ਇੱਕ ਫਲਸਫੇ ਵਜੋਂ ਅਪਣਾਇਆ ਗਿਆ ਹੈ, ਨਾ ਕਿ ਇਕ ਪ੍ਰੋਗਰਾਮ ਵਜੋਂ ਅਤੇ ਇਸ ਨੂੰ ਦੂਰਦਰਸ਼ੀ ਰਾਬਰਦ ਪੀਲ ਦੇ ਨਜ਼ਰੀਏ ਤੋਂ ਪ੍ਰੇਰਨਾ ਮਿਲਦੀ ਹੈ, ਜਿਨ੍ਹਾਂ ਅਨੁਸਾਰ ਪੁਲਿਸ ਜਨਤਾ ਹੁੰਦੀ ਹੈ ਅਤੇ ਜਨਤਾ ਪੁਲਿਸ ਹੁੰਦੀ ਹੈ। ਇਸ ਫਲਸਫੇ ਵਿੱਚ ਪੁਲਿਸ ਅਤੇ ਕਮਿਊਨਿਟੀ ਸਭ ਤੋਂ ਪਹਿਲਾਂ ਆਪਣੀਆਂ ਜ਼ਰੂਰਤਾਂ ਅਤੇ ਸਮੱਸਿਆਵਾਂ ਦੀ ਸ਼ਨਾਖਤ ਕਰਦਾ ਹੈ ਅਤੇ ਫਿਰ ਕਮਿਊਨਿਟੀ ਦੀਆਂ ਉਮੰਗਾਂ 'ਤੇ ਖਰਾ ਉਤਰਦੇ ਹੋਏ ਕਮਿਊਨਿਟੀ ਸਮੱਸਿਆਵਾਂ ਦੇ ਹੱਲ ਲੱਭਣ ਵੱਲ ਮਿਲਜੁਲ ਕੇ ਕੰਮ ਕਰਦਾ ਹੈ। ਇਹ ਹੀ ਇਕ ਫਲਸਫਾ ਹੈ ਜਿਹੜਾ ਵਧੇਰੇ ਵਿਆਪਕ, ਸਲਾਹਕਾਰ ਦੀ ਬਹੁ ਦਿਸ਼ਾਵੀ ਭੂਮਿਕਾ, ਇੱਛੁਕ ਵਿਕੇਂਦਰੀਕ੍ਰਿਤ ਫੈਸਲਾ ਲੈਣ ਅਤੇ ਸਮੱਸਿਆ ਹੱਲ ਵਿੱਚ ਭਾਈਚਾਰੇ ਨੂੰ ਸ਼ਾਮਿਲ ਕਰਕੇ ਸੰਗਠਿਤ ਅਪਰਾਧ ਤੇ ਪੁਲਿਸਿੰਗ ਦੇ ਘੇਰੇ ਨੂੰ ਵਧਾਉਂਦਾ ਹੈ। ਮੰਨੇ-ਪ੍ਰਮੰਨੇ ਪੁਲਿਸਿੰਗ ਦੇ ਘੇਰੇ ਨੂੰ ਵਧਾਉਂਦਾ ਹੈ। ਮੰਨੇ-ਪ੍ਰਮੰਨੇ ਮਾਹਿਰ ਪ੍ਰੋ. ਡੇਵਿਡ ਬੇਲੀ ਕਮਿਊਨਿਟੀ ਪੁਲਿਸਿੰਗ ਬਾਰੇ ਇਕ ਉਚਿਤ ਨੁਕਤਾ ਉਠਾਉਂਦੇ ਹਨ ਜਦੋਂ ਉਹ ਕਹਿੰਦੇ ਹਨ ਕਿ ਜ਼ਿਆਦਾਤਰ ਦੇਸ਼ਾਂ ਵਿੱਚ ਪੁਲਿਸਿੰਗ ਨਾਲ ਸਮੱਸਿਆ ਇਹ ਹੈ ਕਿ ਇਹ ਹੈਂਡਕਵਾਰਟਰਾਂ ਵਿਖੇ ਹੀ ਕੇਂਦਰਿਤ ਕਰ ਦਿੱਤੀ ਗਈ ਹੈ ਅਤੇ ਵੱਖ-ਵੱਖ ਪਹੁੰਚਾਂ ਦੀ ਮੰਗ ਕਰ ਰਹੀਆਂ ਵੱਖ-ਵੱਖ ਲੋਕੈਲਟੀਜ਼ੀ ਵਿੱਚ ਹਾਲਤਾਂ ਦੇ ਵਖਰੇਵੇਂ ਨੂੰ ਸਮੇਟਣ ਵਿੱਚ ਅਸਫਲ ਰਹੀ ਹੈ। ਸਾਂਝ ਵਿੱਚ ਉਠਾਏ ਗਏ ਉਨ੍ਹਾਂ ਦੇ ਵਿਚਾਰ ਵਿੱਚ ਕਮਿਊਨਿਟੀ ਪੁਲਿਸਿੰਗ ਜਦੋਂ ਸਹੀ ਤੌਰ 'ਤੇ ਲਾਗੂ ਕੀਤੀਆਂ ਗਈਆਂ ਰਣਨੀਤੀਆਂ ਉਪਰ ਅਧਿਕਾਰਾਂ ਨੂੰ ਹੈਡਕਵਾਰਟਰਾਂ ਵਿੱਚ ਲੋਕਾਂ ਤੋਂ ਆਪ੍ਰੇਸ਼ਨਲ ਪੁਜ਼ੀਸ਼ਨਾਂ ਤੱਕ ਤਬਦੀਲ ਕਰ ਦਿੰਦੀ ਹੈ, ਜਿਵੇਂ ਕਿ ਐਸ.ਐਚ.ਓ. ਜਿਹੜੇ ਇੱਕ ਖਾਸ ਖੇਤਰ ਵਿੱਚ ਪੁਲਿਸਿੰਗ ਦੇ ਕਿਰਦਾਰ ਨੂੰ ਸਥਾਨਕ ਭਾਈਚਾਰੇ ਦੀ ਸ਼ਮੂਲੀਅਤ ਨਾਲ ਭੈਅ ਕਰਨ ਦੇ ਯੋਗ ਹਨ।

21ਵੀਂ ਸਦੀ ਵਿੱਚ ਇੱਕ ਜਾਗਰੂਕ ਜਨਤਾ ਦੀਆਂ ਉਮੀਦਾਂ ਦਾ ਹੁੰਗਾਰਾ ਭਰਨ ਲਈ ਪੁਲਿਸ ਬਲ ਨੂੰ ਸੇਵਾ ਮੁੱਖੀ ਬਣਾਉਣ ਲਈ ਇੱਕ ਵਿਵਹਾਰਿਕ ਤਬਦੀਲੀ ਲਈ ਪੰਜਾਬ ਵਿੱਚ ਲੋੜ ਮਹਿਸੂਸ ਕੀਤੀ ਗਈ ਹੈ। ਬੀਤੇ ਸਮੇਂ ਵਿੱਚ ਅਫਸਰਾਂ ਵਲੋਂ ਨਿੱਜੀ ਤੌਰ 'ਤੇ ਕਮਿਊਨਿਟੀ ਪੁਲਿਸਿੰਗ ਦੇ ਤਜ਼ਰਬਿਆਂ ਦੀ ਕੋਸ਼ਿਸ਼ ਕੀਤੀ ਗਈ ਪ੍ਰੰਤੂ ਰਾਜ ਵਿੱਚ ਕਮਿਊਨਿਟੀ ਪੁਲਿਸਿੰਗ ਦਾ ਸਿਧਾਂਤ ਸਾਲ 2003 ਵਿੱਚ ਮੁੜ ਘੜਿਆ ਗਿਆ ਅਤੇ ਇਸ ਨੂੰ ਇੱਕ ਸੰਸਥਾਗਤ ਢਾਂਚਾ ਮੁਹੱਈਆਂ ਕਰਵਾਇਆ ਗਿਆ।

ਪੁਲਿਸ ਅਤੇ ਕਮਿਊਨਿਟੀ ਦੀ ਇੱਕ ਸੰਗਠਿਤ ਕੋਸ਼ਿਸ਼ 'ਸਾਂਝ' ਫਲਸਫੇ ਨੂੰ ਸਬ-ਡਵੀਜ਼ਨਲ ਸਾਂਝ ਕੇਂਦਰਾਂ ਅਤੇ ਪੁਲਿਸ ਸਟੇਸ਼ਨ ਸਾਂਝ ਕੇਂਦਰਾਂ ਰਾਹੀਂ ਜ਼ਮੀਨੀ ਪੱਧਰ 'ਤੇ ਲਿਜਾਂਦੀ ਹੈ।

ਸਾਂਝ ਪ੍ਰਾਜੈਕਟ, 2010

ਸਾਂਝ ਨਾਮਕ ਵਕਾਰੀ ਪ੍ਰਾਜੈਕਟ ਰਾਜ ਵਿੱਚ 2010 ਵਿੱਚ ਸ਼ੁਰੂ ਕੀਤਾ ਗਿਆ ਸੀ, ਜਿਸ ਨੇ ਕਮਿਊਨਿਟੀ ਪੁਲਿਸਿੰਗ ਸੈਂਟਰ ਦੇ ਸਿਧਾਂਤ ਨੂੰ ਸਬ-ਡੀਵੀਜ਼ਨ ਅਤੇ ਪੁਲਿਸ ਥਾਣਾ ਪੱਧਰ ਤੱਕ ਫੈਲਾ ਦਿੱਤਾ। ਹੋਰ ਵੀ ਮਹੱਤਵਪੂਰਨ ਹੈ ਕਿ ਸਾਂਝ ਸੈਂਟਰਾਂ ਨੂੰ ਪੁਲਿਸ ਕਮਿਊਨਿਟੀ ਮਿਲਵਰਤਣ ਦਾ ਫੋਕਲ ਪੁਆਇੰਟ ਬਣਾ ਦਿੱਤਾ ਗਿਆ ਹੈ। ਸਾਲ 2010-11 ਵਿੱਚ ਸਾਂਝ ਪ੍ਰਾਜੈਕਟ ਲਈ ਰੁਪਏ 30 ਕਰੋੜ ਦੀ ਸਰਕਾਰੀ ਅਲਾਟਮੈਂਟ ਅਤੇ ਉਸ ਪਿਛੋਂ ਸਾਲ 2011-12 ਲਈ ਰੁਪਏ 30 ਕਰੋੜ ਦੀ ਹੋਰ ਸਹਾਇਤਾ ਦਿੱਤੀ ਗਈ ਸੀ। ਰਾਜ ਵਿੱਚ ਕਮਿਊਨਿਟੀ ਪੁਲਿਸਿੰਗ ਦੇ ਫਲਸਫੇ ਅਤੇ ਵਿਚਾਰ ਸੋਧਿਆ ਗਿਆ ਅਤੇ ਇੱਕ ਸ਼ੁੱਧ ਸੁਧਾਰਕ ਏਜੰਡਾ ਤਿਆਰ ਕੀਤਾ ਗਿਆ ਜਿਸ ਅਧੀਨ ਕਮਿਊਨਿਟੀ ਸ਼ਮੂਲੀਅਤ ਅਤੇ ਹਿੱਸੇਦਾਰੀ ਨਾਲ ਅਤੇ ਰਾਜ ਪੱਧਰੀ ਆਈ. ਟੀ. ਪਲੇਟਫਾਰਮ ਉਪਰ ਨਾਗਰਿਕਾਂ ਨੂੰ ਸੇਵਾਵਾਂ ਮੌਕੇ 'ਤੇ ਪ੍ਰਦਾਨ ਕਰਨ ਲਈ ਡਿਜ਼ਾਈਨ ਕੀਤਾ ਗਿਆ।

ਪ੍ਰਮੁੱਖ ਵਿਸ਼ੇਸ਼ਤਾਵਾਂ

1. ਸਾਂਝ ਪ੍ਰਾਜੈਕਟ ਰਾਜ ਵਿੱਚ 27 ਪੁਲਿਸ ਜ਼ਿਲਿਆਂ, 114 ਤਹਿਸੀਲਾਂ ਅਤੇ 359 ਪੁਲਿਸ ਥਾਣਿਆਂ ਕਮਿਊਨਿਟੀ ਪੁਲਿਸ ਸਰੋਤ ਕੇਂਦਰਾਂ ਦੇ ਪ੍ਰਬੰਧਨ ਦਾ ਇੱਕ ਸੰਸਥਾਗਤ ਢਾਂਚਾ ਹੈ, ਜਿਨ੍ਹਾਂ ਨੂੰ 'ਸਾਂਝ ਕੇਂਦਰਾਂ' ਦਾ ਨਾਂ ਦਿੱਤਾ ਗਿਆ ਹੈ।
2. ਪੁਲਿਸ ਹੈਡਕਵਾਰਟਰਜ਼ ਵਿਖੇ ਇੱਕ ਆਈ.ਜੀ.ਪੀ. ਦੀ ਅਗਵਾਈ ਵਿੱਚ ਇੱਕ ਕਮਿਊਨਿਟੀ ਮਾਮਲੇ ਡਵੀਜ਼ਨ ਰਾਜ ਭਰ ਵਿੱਚ ਸਾਂਝ ਕੇਂਦਰਾਂ ਦੀ ਕਾਰਗੁਜ਼ਾਰੀ ਦੀ ਨਿਗਰਾਨੀ ਕਰੇਗੀ, ਜ਼ੋਨਲ ਆਈ.ਜੀ.ਪੀ.ਜੀ ਅਤੇ ਰੇਂਜ ਡੀ.ਆਈ.ਜੀ ਜੀ ਸਾਲਸੀ ਨਿਗਰਾਨੀ ਪੱਧਰ ਦੇਖਣਗੇ।
3. ਸਾਂਝ ਕੇਂਦਰਾਂ ਨੂੰ ਇੱਕ ਵਿਲੱਖਣ ਪਛਾਣ ਦੇਣ ਲਈ ਸਾਰੇ ਕੇਂਦਰ ਦੀ ਇੱਕ ਮਿਆਰੀਕ੍ਰਿਤ ਫਰਨੀਚਰ, ਸਾਜ਼ ਸਜਾਵਟ ਅਤੇ ਦਿੱਖ ਨਾਲ ਇਕਸਾਰ ਡਿਜ਼ਾਈਨਡ ਬਿਲਡਿੰਗ ਹੋਵੇਗੀ।
4. ਸਾਰੇ ਸਾਂਝੇ ਕੇਂਦਰ ਰਜਿਸਟ੍ਰੇਸ਼ਨ ਆਫ ਸੁਸਾਇਟੀਜ਼ ਐਕਟ 1860 ਅਧੀਨ ਖੁਦਮੁਖਤਾਰ ਰਜਿਸਟਰਡ ਸੁਸਾਇਟੀਆਂ ਵਜੋਂ ਰਜਿਸਟਰਦ ਹਨ।
5. ਹਰੇਕ ਸਾਂਝ ਕੇਂਦਰ ਜ਼ਿਲਾ ਅਤੇ ਤਹਿਸੀਲ ਪੱਧਰ 'ਤੇ ਪੁਲਿਸ ਅਫਸਰਾਂ, ਸਰਕਾਰੀ ਵਿਭਾਗਾਂ ਦੇ ਪ੍ਰਤੀਨਿਧਾਂ, ਜਿਵੇਂ ਕਿ ਸਿਹਤ ਸਿਖਿਆ ਔਰਤਾਂ ਦੀ ਸ਼ਮੂਲੀਅਤ ਵਾਲੀ ਇੱਕ ਪੁਲਿਸ ਪਬਲਿਕ ਕਮੇਟੀ ਵਲੋਂ ਚਲਾਈ ਜਾਵੇਗੀ ਅਤੇ ਕਾਲਜਾਂ ਦੇ ਪ੍ਰਿੰਸੀਪਲਾਂ, ਪ੍ਰੋਫੈਸ਼ਨਲਾਂ ਅਤੇ ਸਿਵਲ ਸੁਸਇਟੀ, ਗੈਰ ਸਰਕਾਰੀ ਸੰਗਠਨਾਂ ਦੇ ਪ੍ਰਤੀਨਿਧ ਵੀ ਇਸ ਵਿੱਚ ਲਏ ਜਾਣਗੇ।
6. ਹਰੇਕ ਸਾਂਝ ਕੇਂਦਰ ਨਾਲ ਪੁਲਿਸ ਹੈਡ ਕਵਾਰਟਰਾਂ ਵਿਖੇ ਕੇਂਦਰੀਕ੍ਰਿਤ ਸਰਵਰ ਨਾਲ ਇੱਕ ਰਾਜ ਪੱਧਰੀ ਆਈ. ਟੀ. ਪਲੇਟਫਾਰਮ ਕੇਂਦਰੀਕ੍ਰਿਤ ਡਾਟਾ ਅਪਲੌਡਿੰਗ ਅਤੇ ਨਾਗਰਿਕ ਨੂੰ ਐਫ.ਆਈ. ਆਰਜ਼, ਅਨਟ੍ਰੇਸਡ ਰਿਪੋਰਟਾਂ, ਕੋਈ ਇਤਰਾਜ ਨਹੀਂ ਸਰਟੀਫਿਕੇਟਾਂ ਆਦਿ ਦੀਆਂ ਨਕਲਾਂ ਬਟਨ ਦੇ ਇੱਕ ਕਲਿਕ 'ਤੇ, ਇੱਕ ਸਮਾਂਬੱਧ ਫਰੋਮ ਵਿੱਚ ਮੁਹੱਈਆ ਕਰਾਉਣ ਦੇ ਯੋਗ ਹੋਵੇਗਾ। ਹਰੇਕ ਸਾਂਝ ਕੇਂਦਰ ਨਿਰਧਾਰਤ ਸਮਾਂ ਸੀਮਾਵਾਂ ਅੰਦਰ ਸਰਵਿਸ ਐਕਟ ਦੇ ਅਧਿਕਾਰ ਵਿੱਚ ਸ਼ਾਮਲ ਪੁਲਿਸ ਵਿਭਾਗ ਵਲੋਂ ਪ੍ਰਦਾਨ ਕੀਤੀਆਂ ਜਾਣ ਵਾਲੀਆਂ ਸਾਰੀਆਂ ਸੇਵਾਵਾਂ ਲੋਕਾਂ ਨੂੰ ਇਕੋ ਖਿੜਕੀ ਤੋਂ ਮੁਹੱਈਆ ਕਰਾਉਣਗੇ। ਰਾਜ ਦੇ ਕਿਸੇ ਹਿੱਸੇ ਤੋਂ ਨਾਗਰਿਕ ਦੂਰ-ਦੁਰਾਡੇ ਸਥਾਨਾਂ ਸਮੇਤ ਰਾਜ ਵਿੱਚ ਕਿਸੇ ਪੁਲਿਸ ਥਾਣੇ ਤੋਂ ਸੂਚਨਾ/ਸੇਵਾਵਾਂ ਪ੍ਰਾਪਤ ਕਰਨ ਲਈ ਨਜ਼ਦੀਕੀ ਸਾਂਝ ਕੇਂਦਰ 'ਤੇ ਪਹੁੰਚ ਕਰਨ ਦੇ ਯੋਗ ਹੋਣਗੇ।
7. ਸਾਂਝ ਕੇਂਦਰ ਸਥਾਨਕ ਤੌਰ 'ਤੇ ਸੰਬੰਧਿਤ ਕਮਿਊਨਿਟੀ ਮੁੱਖੀ ਪ੍ਰਾਜੈਕਟਾਂ ਦੀ ਯੋਜਨਾਬੰਦੀ ਅਤੇ ਲਾਗੂ ਕਰਨ ਵਿੱਚ ਕਮਿਊਨਿਟੀ ਦੀ ਪੁਲਿਸ ਨਾਲ ਹਿੱਸੇਦਾਰੀ ਲਈ ਪਲੇਟਫਾਰਮ ਹੋਣਗੇ। ਸਾਂਝ ਕਮੇਟੀ ਦੇ ਮੈਂਬਰਾਂ ਅਤੇ ਨਾਮਜ਼ਦ ਮਾਹਿਰਾਂ ਜਿਵੇਂ ਕਿ ਵਕੀਲਾਂ, ਮਨੋਵਿਗਿਆਨੀਆਂ, ਕੌਂਸਲਰਾਂ ਸਮੇਤ ਕਮੇਟੀ ਵਿੱਚ ਔਰਤਾਂ, ਬੱਚਿਆਂ, ਸੀਨੀਅਰ ਸਿਟੀਜ਼ਨਾਂ, ਗੈਰ ਨਿਵਾਸੀ ਭਾਰਤੀਆਂ ਨਾਲ ਸੰਬੰਧਤ ਵਿਵਾਦਾਂ ਅਤੇ ਹੋਰ ਘਰੇਲੂ ਅਤੇ ਸਮਾਜਿਕ ਝਗੜਿਆਂ ਜਿਵੇਂ ਕਿ ਕਿਰਾਏਦਾਰ-ਮਾਲਕ ਵਿਵਾਦ, ਤੇਜ਼ ਡਰਾਈਵਿੰਗ, ਅੰਡਰਏਜ਼ ਡਰਾਈਵਿੰਗ, ਜਨਤਕ, ਪ੍ਰੇਸ਼ਾਨੀ ਆਦਿ ਇਜ ਨਾਲ ਗੁਆਂਢ ਵਿੱਚ ਜੀਵਨ ਪ੍ਰਭਾਵਿਤ ਹੁੰਦਾ ਹੋਵੇ ਦੇ ਹੱਲ ਲਈ ਪੈਨਲਾਂ ਵਿੱਚ ਲੱਗੇ ਹੋਏ ਹਨ, ਸ਼ਾਮਿਲ ਹੋਣਗੇ।
8. ਸਾਂਝ ਸੈਂਟਰ ਕਾਨੂੰਨੀ ਸਹਾਇਤਾ, ਪੀੜਤ ਰਾਹਤ ਕੇਂਦਰਾਂ, ਮਹਿਲਾਂ ਪਨਾਹਘਰਾਂ ਅਤੇ ਗੈਰ-ਸਰਕਾਰੀ ਸੰਗਠਨਾਂ, ਜਿਹੜੇ ਸਮਾਜ ਦੇ ਲਾਭਹੀਣ ਵਰਗਾਂ ਦੇ ਸ਼ਕਤੀਕਰਨ ਲਈ ਕੰਮ ਕਰ ਰਹੇ ਹਨ, ਦੀਆਂ ਵਿਸ਼ੇਸ਼ ਸੇਵਾਵਾਂ ਤੱਕ ਪਹੁੰਚ ਕਰੇਗੀ।
9. ਸਾਂਝ ਕੇਂਦਰਾਂ ਵਿੱਚ ਪਬਲਿਕ ਡੀਲਿੰਗ 'ਚ ਸ਼ਾਮਿਲ ਕਮਿਊਨਿਟੀ ਮੈਂਬਰਾਂ ਅਤੇ ਪੁਲਿਸ ਅਧਿਕਾਰੀਆਂ ਨੂੰ ਵੀ ਕਮਿਊਨਿਟੀ ਪੁਲਿਸਿੰਗ ਦੇ ਸਿਧਾਂਤ ਬਾਰੇ ਸਿਖਲਾਈ ਦਿੱਤੀ ਜਾਵੇਗੀ। ਇਸ ਸਿਖਲਾਈ ਵਿੱਚ ਇਹ ਯਕੀਨੀ ਬਣਾਉਣ ਵਿੱਚ ਇੱਕ ਨਿਰੰਤਰ ਪ੍ਰਕਿਰਿਆ ਹੋਵੇਗੀ ਕਿ ਢੁਕਵੀਆਂ ਸਹਿਜ ਨਿਪੁੰਨਤਾਵਾਂ ਅਤੇ ਪ੍ਰਬੰਧਕ ਨਿਪੁੰਨਤਾਵਾਂ ਇਸ ਨੂੰ ਸਫਲਤਾਪੂਰਵਕ ਲਾਗੂ ਕਰਨ ਲਈ ਸਾਂਝ ਪ੍ਰਾਜੈਕਟ ਦੀ ਹਿੱਸੇਦਾਰੀ ਵਿੱਚ ਵਿਕਸਿਤ ਕੀਤਾ ਜਾਵੇ।
10. ਸਾਂਝ ਕੇਂਦਰ ਤਹਿਸੀਲ ਅਤੇ ਪੁਲਿਸ ਥਾਣਾ ਪੱਧਰ 'ਤੇ ਪੁਲਿਸ ਨਾਲ ਨਾਗਰਿਕ ਦੇ ਜ਼ਿਆਦਾਤਰ ਸੰਪਰਕਾਂ ਲਈ ਇਨ੍ਹਾਂ ਕੇਂਦਰਾਂ ਤੱਕ ਪਹੁੰਚ ਕਰਨ ਲਈ ਹਰੇਕ ਨਾਗਰਿਕ ਨੂੰ ਯੋਗ ਬਣਾਉਣਗੇ, ਜਿਥੇ ਇੱਕ ਟ੍ਰੇਂਡ ਸਟਾਫ਼ ਸਭ ਤੋਂ ਪਹਿਲਾਂ ਨਾਗਰਿਕ ਨਾਲ ਸੰਪਰਕ ਕਰੇਗਾ, ਜਦ ਕਿ ਪੁਲਿਸ ਥਾਣਾ ਬਾਅਦ ਵਿੱਚ ਸੇਵਾਵਾਂ ਮੁਹੱਈਆ ਕਰਵਾਏਗਾ।

ਸਾਂਝ ਦਾ ਸੰਸਥਾਗਤ ਢਾਂਚਾ

ਰਾਜ ਪੱਧਰੀ ਸਲਾਹਕਾਰ ਕਮੇਟੀ : ਇਸ 25 ਮੈਂਬਰੀ ਰਾਜ ਸਲਾਹਕਾਰ ਕਮੇਟੀ ਰਾਜ ਵਿੱਚ ਕਮਿਊਨਿਟੀ ਪੁਲਿਸਿੰਗ ਪ੍ਰਾਜੈਕਟ ਦੀ ਯੋਜਨਾਬੰਦੀ ਅਤੇ ਲਾਗੂ ਕਰਨ ਲਈ ਪੁਲਿਸ ਹੈਡਕੁਆਰਟਰਜ਼ ਵਿੱਚ ਸਲਾਹਕਾਰ ਸੰਸਥਾ ਹੋਵੇਗੀ, ਜਿਸ ਦੀ ਅਗਵਾਈ ਡੀ.ਜੀ.ਪੀ. ਕਰਨਗੇ ਤੇ ਇਸ ਵਿੱਚ ਸਿੱਖਿਆ ਮਾਹਿਰ ਅਤੇ ਪੁਲਿਸ ਪ੍ਰੈਕਟੀਸ਼ਨਰ ਸ਼ਾਮਿਲ ਹੋਣਗੇ।

ਹੇਠ ਲਿਖਿਆ 6 ਪੜਾਵੀਂ ਪ੍ਰਸ਼ਾਸਨਿਕ ਢਾਂਚਾ ਰਾਜ ਵਿੱਚ ਕਮਿਊਨਿਟੀ ਪੁਲਿਸਿੰਗ ਪ੍ਰਾਜੈਕਟ ਨੂੰ ਲਾਗੂ ਕਰਨ ਲਈ ਬਣਾਇਆ ਗਿਆ ਹੈ:

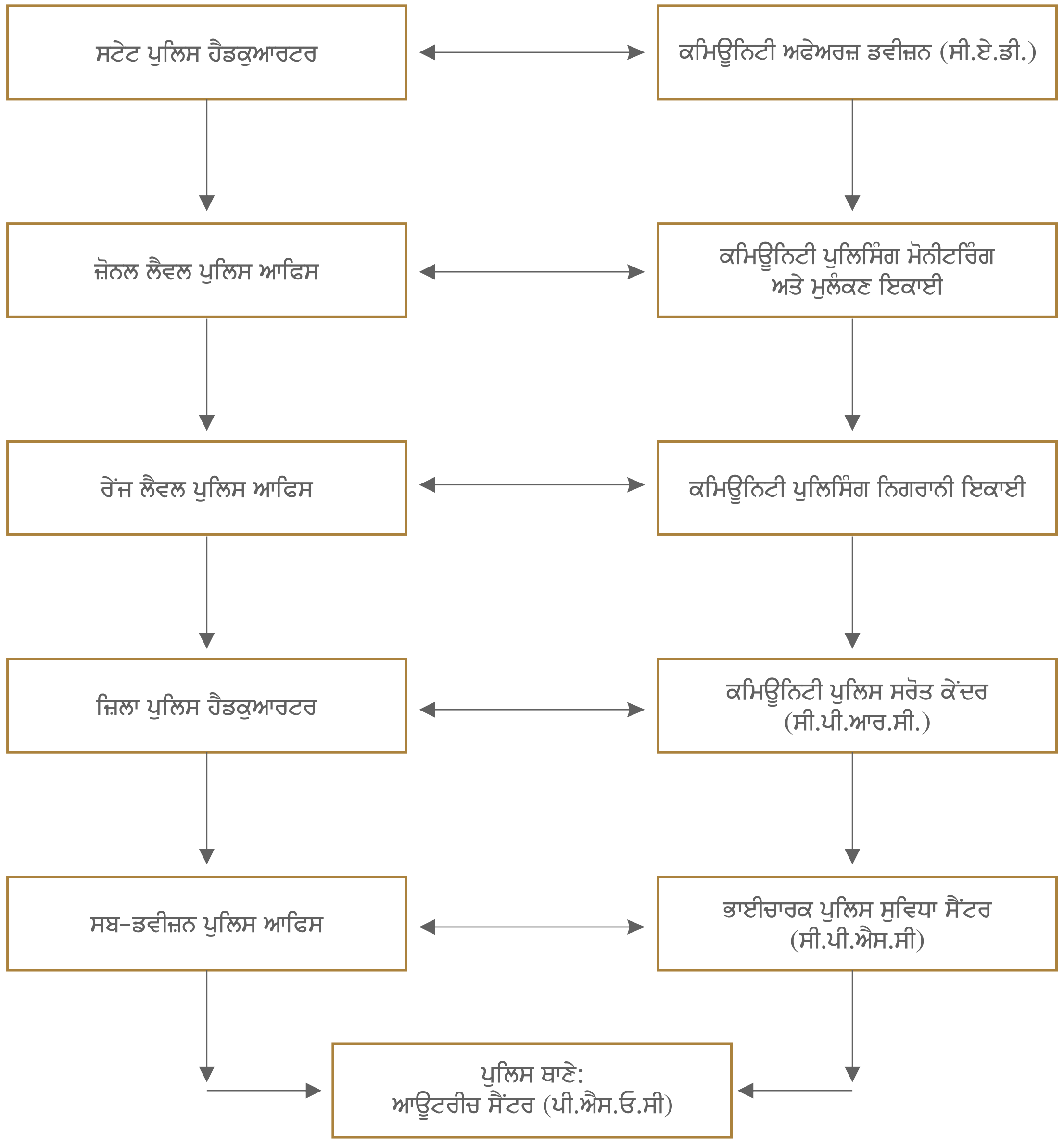

ਸਾਂਝ ਕੇਂਦਰਾਂ 'ਚ ਮੁਹੱਈਆ ਕਰਵਾਈਆਂ ਜਾਣ ਵਾਲੀਆਂ ਸੇਵਾਵਾਂ

ਐਨ.ਆਰ.ਆਈ'ਜ਼ ਐਂਡ ਵਿਦੇਸ਼ੀ ਕਾਊਂਟਰ

- ਵਿਦੇਸ਼ੀਆਂ ਦੇ ਆਗਮਨ ਅਤੇ ਰਵਾਨਗੀ ਤੇ ਉਨ੍ਹਾਂ ਦੀ ਰਜਿਸਟ੍ਰੇਸ਼ਨ।
- ਐਮ.ਆਰ.ਜੀ. ਪੁੱਛਗਿੱਛ-ਵਿਦੇਸ਼ਾਂ 'ਚ ਪਾਸਪੋਰਟ ਗੁੰਮ ਹੋ ਜਾਣ ਦੇ ਕੇਸ ਵਿੱਚ।
- ਟ੍ਰੈਵਲ ਏਜੰਟਾਂ ਵਲੋਂ ਫਰਾਡ ਅਤੇ ਧੋਖੇਬਾਜ਼ੀ ਦੀਆਂ ਸ਼ਿਕਾਇਤਾਂ
- ਐਨ.ਆਰ.ਆਈ. ਸ਼ਿਕਾਇਤਾਂ ਅਤੇ ਪੁੱਛਗਿੱਛ।
- ਵਿਦੇਸ਼ੀਆਂ ਲਈ ਰਿਹਾਇਸ਼ੀ ਪਰਮਿਟ ਦਾ ਵਾਧਾ।

ਪੜਤਾਲ ਅਤੇ ਮਨਜ਼ੂਰੀ ਕਾਊਂਟਰ ਪੜਤਾਲਾਂ

- ਕਿਰਾਏਦਾਰਾਂ ਦੀ ਪੜਤਾਲ
- ਨੌਕਰਾਂ ਦੀ ਰਜਿਸਟ੍ਰੇਸ਼ਨ ਅਤੇ ਪੁੱਛਗਿੱਛ
- ਪਾਸਪੋਰਟ ਦੀ ਪੜਤਾਲ
- ਵਿਦੇਸ਼ੀ ਪ੍ਰਵਾਸ ਦੇ ਸਮੇਂ ਪੁਲਿਸ ਕਲੀਅਰੈਂਸ ਸਰਟੀਫਿਕੇਟ (ਪੀ.ਜੀ.ਸੀ.)
- ਵਾਹਨ ਦੀ ਪੜਤਾਲ
- ਨੌਕਰੀ ਲਈ ਆਚਰਨ ਪੜਤਾਲ

ਟਰੈਫਿਕ ਪ੍ਰਬੰਧਕ ਪ੍ਰਣਾਲੀ

- ਟਰੈਫਿਕ ਚਲਾਨਾਂ ਦਾ ਭੁਗਤਾਨ
- ਜ਼ਬਤ ਕੀਤੇ ਗਏ ਵਾਹਨਾਂ ਦੀ ਸੂਚਨਾ
- ਖੇਤਰ ਵਿੱਚ ਟਰੈਫਿਕ ਸਮੱਸਿਆਵਾਂ ਤੇ ਭਾਈਚਾਰੇ ਦੀਆਂ ਸ਼ਿਕਾਇਤਾਂ ਅਤੇ ਸੁਝਾਅ ਪ੍ਰਾਪਤ ਕਰਨਾ ।
- ਟਰੈਫਿਕ ਸਲਾਹਕਾਰ ਕਮੇਟੀ ਦੇ ਅੱਗੇ ਉਹ ਸੁਝਾਅ ਅਤੇ ਸ਼ਿਕਾਇਤਾਂ ਪੇਸ਼ ਕਰਨਾ ।

ਅਪਰਾਧ ਸੂਚਨਾ ਕਾਊਂਟਰ

- ਪਹਿਲੀ ਸੂਚਨਾ ਰਿਪੋਰਟ (ਐਫ.ਆਈ.ਆਰ) ਦੀ ਨਕਲ ਲਈ ਅਰਜ਼ੀ
- ਅਨਟ੍ਰੇਂਡ ਰਿਪੋਰਟ ਦੀ ਰੱਦ ਕਰਨ ਬਾਰੇ ਨਕਲ ਲਈ ਬੇਨਤੀ।
- ਲਾਵਾਰਿਸ ਲਾਸ਼ ਬਾਰੇ ਸੂਚਨਾ।
- ਗੁਆਚੇ ਵਾਹਨ ਵਾਰੇ ਸੂਚਨਾ।
- ਗੁਆਚੀਆਂ ਚੀਜ਼ਾਂ ਅਤੇ ਦਸਤਾਵੇਜ਼ਾਂ ਲਈ ਅਰਜ਼ੀ।
- ਗੁਆਚੇ ਮੋਬਾਇਲ ਸੈਟ ਲਈ ਅਰਜ਼ੀ।
- ਗੁਆਚੇ ਵਿਅਕਤੀ/ਬੱਚੇ ਬਾਰੇ ਸੂਚਨਾ ।

ਮਨਜ਼ੂਰੀਆਂ

- ਮਨਜ਼ੂਰੀ ਅਤੇ ਬੇਨਤੀ (ਸਿਆਸੀ/ਖੇਡ/ ਧਾਰਮਿਕ ਅਤੇ ਸਮਾਜਿਕ ਸਮਾਰੋਹਾਂ 'ਚ ਸੁਰੱਖਿਆ ਪ੍ਰਬੰਧਾਂ ਲਈ)
- ਹਥਿਆਰਾਂ ਦੇ ਲਾਇਸੈਂਸ ਲਈ ਐਨ.ਓ.ਸੀ.।
- ਲਾਊਡ ਸਪੀਕਰ ਜਾਂ ਜਲੂਸ ਲਈ ਮਨਜ਼ੂਰੀ।

ਆਰ.ਟੀ.ਆਈ. ਕਾਊਂਟਰ

- ਸੂਚਨਾ ਅਧਿਕਾਰ ਕਾਨੂੰਨ ਤਹਿਤ ਸਾਰੀਆਂ ਅਰਜ਼ੀਆਂ

ਸਾਂਝ

ਪੁਲਿਸ ਅਤੇ ਕਮਿਊਨਿਟੀ ਦੇ ਸਹਿਯੋਗ ਦਾ ਮੰਚ

ਸਾਂਝ ਕਮੇਟੀ ਹਰ ਇੱਕ ਉਚਿਤ ਸਥਾਨਿਕ ਮਾਮਲੇ ਅਤੇ ਉਸਦੇ ਹੱਲ ਸਮਝਕੇ ਉਸਨੂੰ ਸੁਲਝਾਣ ਦੀ ਜ਼ਿੰਮੇਵਾਰੀ ਉਠਾਵੇਗੀ ਜਿਵੇਂ ਕਿ :

- ਨਸ਼ੀਲੀ ਦਵਾਈਆਂ ਦੀ ਲਤ ਅਤੇ ਉਸ ਨਾਲ ਜੀਵਨ ਵਿੱਚ ਹੋਣ ਵਾਲੇ ਪ੍ਰਭਾਵ, ਅਪਰਾਧ ਅਤੇ ਉਸ ਨਾਲ ਸੰਬੰਧਿਤ ਮਾਮਲੇ
- ਔਰਤਾਂ ਉਪਰ ਹੋਣ ਵਾਲੇ ਅੱਤਿਆਚਾਰ ਬਾਰੇ ਲੋਕਾਂ ਨੂੰ ਜਾਗਰੂਕ ਕਰਨਾ ਤਾਂ ਕਿ ਔਰਤਾਂ ਉਪਰ ਹੋਣ ਵਾਲੇ ਜ਼ੁਲਮ ਨੂੰ ਰੋਕਿਆ ਜਾ ਸਕੇ
- ਯੌਨ ਅਪਰਾਧ ਨਾਲ ਪੀੜਿਤ ਵਿਅਕਤੀਆਂ ਨੂੰ ਮਨੋਵਿਗਿਆਨਕ, ਸਮੂਹਿਕ ਅਤੇ ਆਰਥਿਕ ਸਹਾਇਤਾ ਦੇਣ ਦੇ ਲਈ ਇੱਕ ਵਿਸ਼ੇਸ਼ ਸੰਗਠਨ ਦੀ ਸਥਾਪਨਾ
- ਸਥਾਨਕ ਆਵਾਜਾਈ ਨਾਲ ਸੰਬੰਧਤ ਸਮੱਸਿਆਵਾਂ, ਆਵਾਜਾਈ ਦੀ ਭੀੜ-ਭਾੜ ਨੂੰ ਘੱਟ ਕਰਨਾ ਅਤੇ ਭਾਗੀਦਾਰੀ ਦੁਆਰਾ ਗੈਰ-ਕਾਨੂੰਨੀ ਉਲੰਘਣ ਨੂੰ ਰੋਕਣਾ
- ਸਮਾਜਿਕ ਅਤੇ ਆਰਥਿਕ ਮਾਮਲੇ ਜਿਵੇਂ ਬਾਲ ਅਪਰਾਧਾਂ ਦੀ ਕਾਊਂਸਲਿੰਗ, ਘਰੇਲੂ ਹਿੰਸਾ, ਖਾਸ ਥਾਵਾਂ ਤੇ ਹੋਣ ਵਾਲੀ ਛੇੜਛਾੜ ਦੀ ਵਾਰਦਾਤ, ਅਸਮਾਜਿਕ ਵਿਵਹਾਰ, ਅੱਧੀ ਰਾਤ ਨੂੰ ਲਾਊਡ ਸਪੀਕਰਾਂ ਦਾ ਇਸਤੇਮਾਲ ਅਤੇ ਧਾਰਮਿਕ ਤੇ ਵਿਆਹ ਦੇ ਪ੍ਰੋਗਰਾਮਾਂ ਨਾਲ ਹੋਣ ਵਾਲੀ ਆਵਾਜਾਈ ਦੀ ਭੀੜ-ਭਾੜ ਆਦਿ ਨੂੰ ਸੁਲਝਾਉਣਾ।
- ਉਪ-ਸੰਮਤੀਆਂ ਦੁਆਰਾ ਔਰਤਾਂ, ਬੱਚਿਆਂ, ਬਜ਼ੁਰਗਾਂ, ਐਨ.ਆਰ.ਆਈ. ਆਦਿ ਦੀਆਂ ਸ਼ਿਕਾਇਤਾਂ ਦੀ ਦੇਖ-ਰੇਖ ।

ਸੇਵਾ ਅਧਿਕਾਰ ਕਾਨੂੰਨ, 2011 ਅਧੀਨ ਪੰਜਾਬ ਵਿੱਚ ਸਬ ਕੇਂਦਰਾਂ ਵਿਖੇ ਮੁਹੱਈਆ ਕਰਾਉਣ ਵਾਲੀਆਂ ਸੇਵਾਵਾਂ ਲਈ ਟਾਈਮ ਲਾਈਨਜ਼

ਲੜੀ ਨੰ.	ਸੇਵਾ ਦਾ ਨਾਂ (ਕੰਮਕਾਜੀ ਦਿਨ)	ਦਿੱਤੀ ਗਈ ਸਮਾਂ ਸੀਮਾ	ਨਾਮਜ਼ਦ ਅਫਸਰ
1.	ਵਿਦੇਸ਼ੀਆਂ ਦੀ ਰਜਿਸਟ੍ਰੇਸ਼ਨ (ਆਗਮਨ ਅਤੇ ਰਵਾਨਗੀ)	ਤੁਰੰਤ	ਪੁਲਿਸ ਕਮਿਸ਼ਨਰ ਜਾਂ ਸੰਬੰਧਿਤ ਪੁਲਿਸ ਜ਼ਿਲੇ ਦਾ ਸੀਨੀਅਰ ਪੁਲਿਸ ਕਪਤਾਨ
2.	ਵਿਦੇਸ਼ੀਆਂ ਦੇ ਰਿਹਾਇਸ਼ੀ ਪਰਮਿਟ ਦਾ ਪਸਾਰ	5 ਦਿਨ	ਪੁਲਿਸ ਕਮਿਸ਼ਨਰ ਜਾਂ ਸੰਬੰਧਿਤ ਪੁਲਿਸ ਜ਼ਿਲੇ ਦਾ ਸੀਨੀਅਰ ਪੁਲਿਸ ਕਪਤਾਨ
3.	ਐਫ.ਆਈ.ਆਰ. ਜਾਂ ਡੀ.ਡੀ.ਆਰ. ਦੀ ਨਕਲ	ਤੁਰੰਤ/ ਆਨਲਾਈਨ	ਸੰਬੰਧਤ ਪੁਲਿਸ ਥਾਣੇ ਦਾ ਸਟੇਸ਼ਨ ਹਾਊਸ ਅਫਸਰ ਜਾਂ ਤਹਿਸੀਲ ਵਿਖੇ ਕਮਿਊਨਿਟੀ ਪੁਲਿਸਿੰਗ ਸੁਵਿਧਾ ਸੈਂਟਰ ਦਾ ਇੰਚਾਰਜ।
4.	ਲਾਊਡ ਸਪੀਕਰਾਂ ਦੀ ਵਰਤੋਂ ਲਈ ਐਨ.ਓ.ਸੀ.	5 ਦਿਨ	ਸੰਬੰਧਿਤ ਪੁਲਿਸ ਥਾਣੇ ਦਾ ਸਟੇਸ਼ਨ ਹਾਊਸ ਅਫਸਰ ਜਾਂ
5.	ਫੇਅਰਜ਼/ਮੇਲਿਆਂ/ਨੁਮਾਇਸ਼ਾਂ ਲਈ ਐਨ.ਓ.ਸੀ.	5 ਦਿਨ	ਤਹਿਸੀਲ ਪੱਧਰ 'ਤੇ ਕਮਿਊਨਿਟੀ ਪੁਲਿਸਿੰਗ ਸੁਵਿਧਾ ਸੈਂਟਰ ਸਪਾਂਸਰਡ ਈਵੈਂਟਸ ਆਦਿ ਲਈ ਸਟੇਸ਼ਨ ਹਾਊਸ ਅਫਸਰ ਸੰਬੰਧਿਤ ਪੁਲਿਸ ਥਾਣਾ ਜਾਂ ਤਹਿਸੀਲ ਪੱਧਰ 'ਤੇ ਕਮਿਊਨਿਟੀ ਪੁਲਿਸਿੰਗ ਸੁਵਿਧਾ ਸੈਂਟਰ ਦਾ ਇੰਚਾਰਜ।
6.	ਸਟਰੇਂਜਰ ਵੈਰੀਫਿਕੇਸ਼ਨ (ਹੋਰ ਜ਼ਿਲੇ/ਰਾਜ ਦਾ ਸਟਰੇਜ਼ਰ ਉਥੋਂ ਦੀ ਵੈਰੀਫਿਕੇਸ਼ਨ ਮਿਲਣ ਤੋਂ ਬਾਅਦ	5 ਦਿਨ	ਸੰਬੰਧਿਤ ਪੁਲਿਸ ਥਾਣੇ ਦਾ ਸਟੇਸ਼ਨ ਹਾਊਸ ਅਫਸਰ ਜਾਂ ਤਹਿਸੀਲ ਵਿਖੇ ਕਮਿਊਨਿਟੀ ਪੁਲਿਸਿੰਗ ਸੁਵਿਧਾ ਸੈਂਟਰ ਦਾ ਇੰਚਾਰਜ।
7.	ਕਿਰਾਏਦਾਰ/ਨੌਕਰ ਪੜਤਾਲ (ਸਥਾਨਕ ਖੇਤਰ ਦਾ ਨਿਵਾਸੀ)	5 ਦਿਨ	ਸੰਬੰਧਿਤ ਪੁਲਿਸ ਥਾਣੇ ਦਾ ਸਟੇਸ਼ਨ ਹਾਊਸ ਅਫਸਰ ਜਾਂ ਤਹਿਸੀਲ ਵਿਖੇ ਕਮਿਊਨਿਟੀ ਪੁਲਿਸਿੰਗ ਸੁਵਿਧਾ ਸੈਂਟਰ ਦਾ ਇੰਚਾਰਜ।
8.	ਕਿਰਾਏਦਾਰ ਨੌਕਰ ਪੜਤਾਲ (ਜੇ ਕਿਸੇ ਹੋਰ ਜ਼ਿਲੇ/ਰਾਜ ਦਾ ਨਿਵਾਸੀ ਹੈ ਅਤੇ ਹੋਰ ਜ਼ਿਲੇ/ਰਾਜ ਤੋਂ ਪੜਤਾਲ ਮਿਲਣ ਪਿਛੋਂ)	5 ਦਿਨ	ਸੰਬੰਧਤ ਪੁਲਿਸ ਥਾਣੇ ਦਾ ਸਟੇਸ਼ਨ ਹਾਊਸ ਅਫਸਰ ਤਹਿਸੀਲ ਵਿਖੇ ਕਮਿਊਨਿਟੀ ਪੁਲਿਸਿੰਗ ਸੁਵਿਧਾ ਸੈਂਟਰ ਦਾ ਇੰਚਾਰਜ
9.	ਸੇਵਾਵਾਂ ਸੰਬੰਧੀ ਹੋਰ ਪੜਤਾਲ	30 ਦਿਨ	ਸੰਬੰਧਤ ਪੁਲਿਸ ਥਾਣੇ ਦਾ ਸਟੇਸ਼ਨ ਹਾਊਸ ਅਫਸਰ ਜਾਂ ਤਹਿਸੀਲ ਵਿਖੇ ਕਮਿਊਨਿਟੀ ਪੁਲਿਸਿੰਗ ਸੁਵਿਧਾ ਸੈਂਟਰ ਦਾ ਇੰਚਾਰਜ
10.	ਸੜਕ ਹਾਦਸਾ ਕੇਸਾਂ ਵਿੱਚ ਅਨਟ੍ਰੇਸਡ ਰਿਪੋਰਟ ਦੀ ਨਕਲ	45 ਦਿਨ	ਸੰਬੰਧਤ ਪੁਲਿਸ ਥਾਣੇ ਦਾ ਸਟੇਸ਼ਨ ਹਾਊਸ ਅਫਸਰ ਜਾਂ ਤਹਿਸੀਲ ਵਿਖੇ ਕਮਿਊਨਿਟੀ ਪੁਲਿਸਿੰਗ ਸੁਵਿਧਾ ਸੈਂਟਰ ਦਾ ਇੰਚਾਰਜ
11.	ਚੋਰੀਸ਼ੁਦਾ ਵਾਹਨਾਂ ਨਾਲ ਸੰਬੰਧਤ ਕੇਸਾਂ ਵਿੱਚ ਅਨਟ੍ਰੇਸਡ ਰਿਪੋਰਟ ਦੀ ਨਕਲ	45 ਦਿਨ	ਸੰਬੰਧਤ ਪੁਲਿਸ ਥਾਣੇ ਦਾ ਸਟੇਸ਼ਨ ਹਾਊਸ ਅਫਸ਼ਰ ਜਾਂ ਤਹਿਸੀਲ ਵਿਖੇ ਕਮਿਊਨਿਟੀ ਪੁਲਿਸਿੰਗ ਸੁਵਿਧਾ ਸੈਂਟਰ ਦਾ ਇੰਚਾਰਜ

ਲੜੀ ਨੰ.	ਸੇਵਾ ਦਾ ਨਾਂ (ਕੰਮਕਾਜੀ ਦਿਨ)	ਦਿੱਤੀ ਗਈ ਸਮਾਂ ਸੀਮਾ	ਨਾਮਜ਼ਦ ਅਫਸਰ
12.	ਚੋਰੀ ਦੇ ਕੇਸਾਂ ਵਿੱਚ ਅਨਟ੍ਰੇਸਡ ਰਿਪੋਰਟ ਦੀ ਨਕਲ	60 ਦਿਨ	ਸੰਬੰਧਿਤ ਪੁਲਿਸ ਥਾਣੇ ਦਾ ਸਟੇਸ਼ਨ ਹਾਊਸ ਅਫਸਰ ਜਾਂ ਤਹਿਸੀਲ ਵਿਖੇ ਕਮਿਊਨਿਟੀ ਪੁਲਿਸਿੰਗ ਸੁਵਿਧਾ ਸੈਂਟਰ ਦਾ ਇੰਚਾਰਜ
13.	ਪ੍ਰੀ-ਓਨਡ ਵਾਹਨਾਂ ਦੀ ਐਨ.ਓ.ਸੀ.	5 ਦਿਨ	ਸੰਬੰਧਤ ਥਾਣੇ ਦਾ ਸਟੇਸ਼ਨ ਹਾਊਸ ਅਫਸਰ ਅਤੇ ਪੁਲਿਸ ਕਮਿਸ਼ਨਰ ਜਾਂ ਸੀਨੀਅਰ ਪੁਲਿਸ ਕਪਤਾਨ ਦੇ ਦਫਤਰ ਵਿੱਚ ਨਾਮਜ਼ਦ ਅਫਸਰ
14.	ਸਰਵਿਸ ਵੈਰੀਫਿਕੇਸ਼ਨ	10 ਦਿਨ	ਸੰਬੰਧਤ ਪੁਲਿਸ ਥਾਣੇ ਦਾ ਸਟੇਸ਼ਨ ਹਾਊਸ ਅਫਸਰ ਅਤੇ ਪੁਲਿਸ ਕਮਿਸ਼ਨਰ ਜਾਂ ਸੀਨੀਅਰ ਪੁਲਿਸ ਕਪਤਾਨ ਦੇ ਦਫ਼ਤਰ ਵਿੱਚ ਨਾਮਜ਼ਦ ਅਫਸਰ।
15.	ਆਚਰਨ ਪੜਤਾਲ	10 ਦਿਨ	ਸੰਬੰਧਤ ਪੁਲਿਸ ਥਾਣੇ ਦਾ ਸਟੇਸ਼ਨ ਹਾਊਸ ਅਫਸਰ ਅਤੇ ਪੁਲਿਸ ਕਮਿਸ਼ਨਰ ਜਾਂ ਸੀਨੀਅਰ ਪੁਲਿਸ ਕਪਤਾਨ ਦੇ ਦਫਤਰ ਵਿੱਚ ਨਾਮਜ਼ਦ
16.	ਹਥਿਆਰ ਲਾਇਸੈਂਸ ਦੇ ਨਵੀਕਰਨ ਲਈ ਪੜਤਾਲ	15 ਦਿਨ	ਸੰਬੰਧਤ ਪੁਲਿਸ ਥਾਣੇ ਦਾ ਸਟੇਸ਼ਨ ਹਾਊਸ ਅਫਸਰ ਅਤੇ ਪੁਲਿਸ ਕਮਿਸ਼ਨਰ ਜਾਂ ਸੀਨੀਅਰ ਪੁਲਿਸ ਕਪਤਾਨ ਦੇ ਦਫਤਰ ਵਿੱਚ ਨਾਮਜ਼ਦ ਅਫਸਰ
17.	ਹਥਿਆਰ ਡੀਲਰਾਂ ਦਾ ਲਾਇਸੈਂਸ ਜਾਰੀ ਕਰਨ/ ਰੈਨੂਅਲ ਲਈ ਐਨ.ਓ.ਸੀ.	15 ਦਿਨ	ਸੰਬੰਧਤ ਪੁਲਿਸ ਥਾਣੇ ਦਾ ਸਟੇਸ਼ਨ ਹਾਊਸ ਅਫਸਰ ਅਤੇ ਪੁਲਿਸ ਕਮਿਸ਼ਨਰ ਜਾਂ ਸੀਨੀਅਰ ਪੁਲਿਸ ਕਪਤਾਨ ਦੇ ਦਫਤਰ ਵਿੱਚ ਨਾਮਜ਼ਦ ਅਫਸਰ।
18.	ਪੈਟਰੋਲ ਪੰਪ, ਸਿਨੇਮਾ ਹਾਲ ਆਦਿ ਦੀ ਸਥਾਪਨਾ ਲਈ ਐਨ.ਓ.ਸੀ. ਜਾਰੀ ਕਰਨਾ	15 ਦਿਨ	ਸੰਬੰਧਤ ਪੁਲਿਸ ਥਾਣੇ ਦਾ ਸਟੇਸ਼ਨ ਹਾਊਸ ਅਫਸਰ ਅਤੇ ਪੁਲਿਸ ਕਮਿਸ਼ਨਰ ਜਾਂ ਸੀਨੀਅਰ ਪੁਲਿਸ ਕਪਤਾਨ ਦੇ ਦਫਤਰ ਵਿੱਚ ਨਾਮਜ਼ਦ ਅਫਸਰ।
19.	ਪਾਸਪੋਰਟ ਪੜਤਾਲ	21 ਦਿਨ	ਸੰਬੰਧਤ ਪੁਲਿਸ ਥਾਣੇ ਦਾ ਸਟੇਸ਼ਨ ਹਾਊਸ ਅਫਸਰ ਅਤੇ ਪੁਲਿਸ ਕਮਿਸ਼ਨਰ ਜਾਂ ਸੀਨੀਅਰ ਪੁਲਿਸ ਕਪਤਾਨ ਦੇ ਦਫਤਰ ਵਿੱਚ ਨਾਮਜ਼ਦ ਅਫਸਰ।
20.	ਨਵੇਂ ਹਥਿਆਰ ਲਾਇਸੈਂਸ ਲਈ ਪੜਤਾਲ	30 ਦਿਨ	ਸੰਬੰਧਤ ਪੁਲਿਸ ਥਾਣੇ ਦਾ ਸਟੇਸ਼ਨ ਹਾਊਸ ਅਫਸ਼ਰ ਅਤੇ ਪੁਲਿਸ ਕਮਿਸ਼ਨਰ ਜਾਂ ਸੀਨੀਅਰ ਪੁਲਿਸ ਕਪਤਾਨ ਦੇ ਦਫਤਰ ਵਿੱਚ ਨਾਮਜ਼ਦ ਅਫਸਰ।